

การปฏิบัติงานตามมาตรการฯ ของโครงการ The MUVE RAM 22 (ระยะดำเนินการ)

ของนิติบุคคลอาคารชุด เดอะ มูฟวี่ ราม 22

รูปภาพแสดงการปฏิบัติตามมาตรการฯ ของโครงการ The MUVE RAM 22



รูปที่ 1 อาคารโครงการ The MUVE RAM 22



รูปที่ 2 สันนุนชะลอความเร็ว

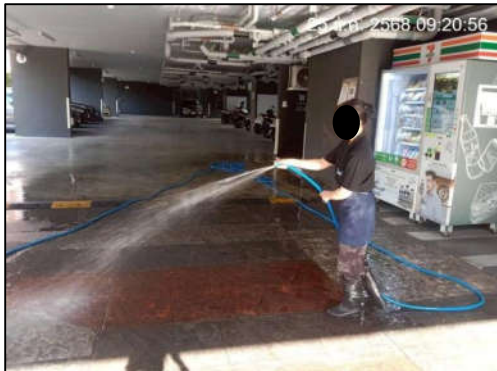

รูปที่ 3 ฉีดล้างถนนภายในโครงการ



รูปที่ 4 พื้นที่สีเขียว (ชั้นดาดฟ้า)

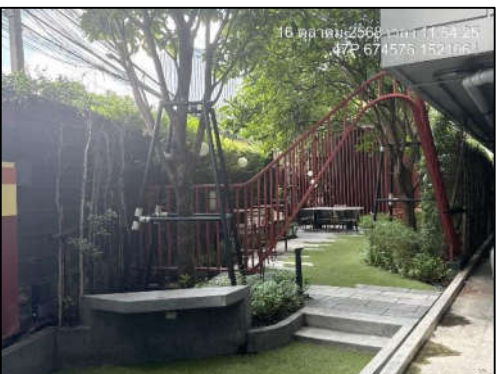

รูปที่ 4 (ต่อ) พื้นที่สีเขียว (ชั้น 1)



รูปที่ 5 ป้ายดับเครื่องยนต์/เร่งเครื่องยนต์

รวบรวมการปฏิบัติงาน โดยเจ้าหน้าที่ของโครงการ และทีมงานบริษัท ทีเอ็นพี เอ็นไวรอนเม้นท์ จำกัด

การปฏิบัติงานตามมาตรการฯ ของโครงการ The MUVE RAM 22 (ระยะดำเนินการ)

ของนิติบุคคลอาคารชุด เดอะ มูฟวี่ ราม 22



รูปที่ 6 ลูกศรจราจรบนพื้นถนน

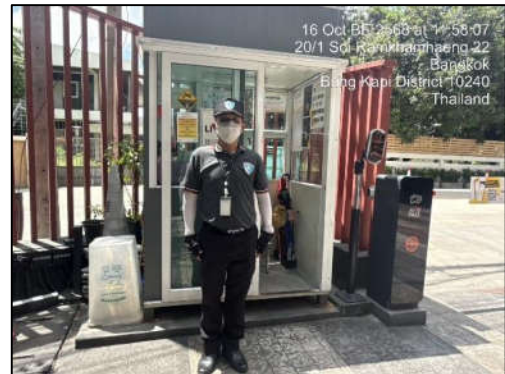

รูปที่ 7 เจ้าหน้าที่รักษาความปลอดภัย



รูปที่ 8 ระบบบำบัดน้ำเสีย



รูปที่ 9 ตู้มิเตอร์และควบคุมระบบบำบัดน้ำเสีย



รูปที่ 10 ถังสำรองน้ำใต้ดิน

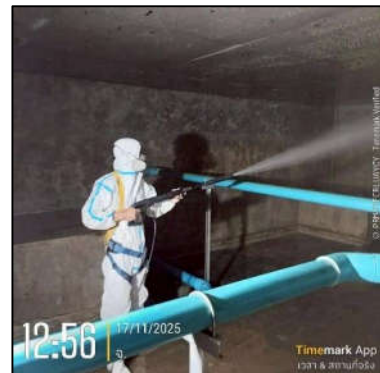

รูปที่ 11 ล้างทำความสะอาดถังสำรองน้ำใต้ดิน

รวบรวมการปฏิบัติงาน โดยเจ้าหน้าที่ของโครงการ และทีมงานบริษัท ทีเอ็นพี เอ็นไวรอนเม้นท์ จำกัด



รูปที่ 11 (ต่อ) ล้างทำความสะอาดถังสำรองน้ำใต้ดิน



รูปที่ 12 ถังรองรับมูลฝอยประจำชั้น



รูปที่ 13 ถังรองรับมูลฝอยส่วนกลาง



รูปที่ 14 ห้องพักมูลฝอยรวม

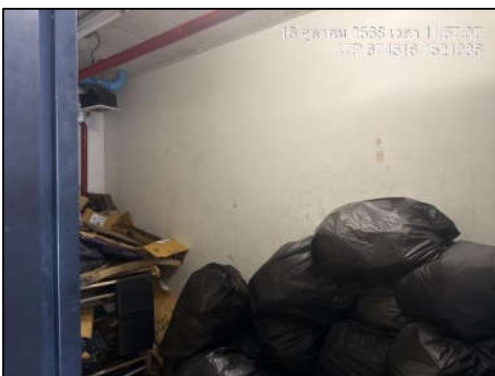

รูปที่ 14 (ต่อ) ห้องพักมูลฝอยรวม



รูปที่ 15 มัดถุงขยะก่อนการขนย้าย



การปฏิบัติงานตามมาตรการฯ ของโครงการ The MUVE RAM 22 (ระยะดำเนินการ)

ของนิติบุคคลอาคารชุด เดอะ มูฟวี่ รม 22



รูปที่ 16 ระบบระบายอากาศห้องพักขยะเปียก



รูปที่ 17 บ่อหมุนน้ำ



รูปที่ 18 เจ้าหน้าที่ตัดแต่งกิ่ง



รูปที่ 19 ป้าย “อันตราย ไฟฟ้าแรงสูง”



รูปที่ 20 หลอดไฟ แบบประหยัดพลังงาน



รูปที่ 21 ป้าย “กรุณาปิดหลังใช้งาน”

รวบรวมการปฏิบัติงาน โดยเจ้าหน้าที่ของโครงการ และทีมงานบริษัท ทีเอ็นพี เอ็นไวรอนเม้นท์ จำกัด

การปฏิบัติงานตามมาตรการฯ ของโครงการ The MUVE RAM 22 (ระยะดำเนินการ)

ของนิติบุคคลอาคารชุด เดอะ มูฟวี่ ราม 22



รูปที่ 22 สุภัณฑ์แบบอัตโนมัติ



รูปที่ 23 ระบบส่งสัญญาณและแจ้งเหตุเพลิงไหม้



รูปที่ 23 (ต่อ) ระบบส่งสัญญาณและแจ้งเหตุเพลิงไหม้



รูปที่ 23 (ต่อ) ระบบส่งสัญญาณและแจ้งเหตุเพลิงไหม้



รูปที่ 24 เครื่องตรวจจับควัน

รวบรวมการปฏิบัติงาน โดยเจ้าหน้าที่ของโครงการ และทีมงานบริษัท ทีเอ็นพี เอ็นไวรอนเมนท์ จำกัด



รูปที่ 26 ตู้ดับเพลิง Fire Hose Cabinet (FHC)



รูปที่ 27 บันไดหนีไฟ



รูปที่ 28 ป้ายบอกทางหนีไฟ



รูปที่ 29 ช่องระบายอากาศภายในอาคาร

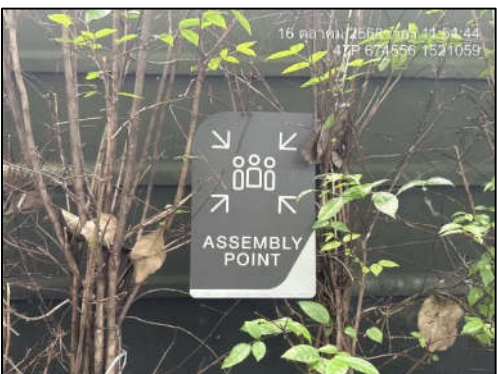

รูปที่ 30 จุดรวมพล



รูปที่ 31 กล้องวงจรปิด

การปฏิบัติงานตามมาตรการฯ ของโครงการ The MUVE RAM 22 (ระยะดำเนินการ)

ของนิติบุคคลอาคารชุด เดอะ มูฟวี่ ราม 22



รูปที่ 32 ห้องควบคุม CCTV



รูปที่ 33 พื้นที่จอดรถ



รูปที่ 34 สติกเกอร์จอดรถยนต์



รูปที่ 35 กระจกนูน



รูปที่ 36 ป้ายจำกัดความเร็ว

รวบรวมการปฏิบัติงาน โดยเจ้าหน้าที่ของโครงการ และทีมงานบริษัท ทีเอ็นพี เอ็นไวรอนเมนท์ จำกัด